

Licenciada
Gladys Elizabeth Palala Gálvez
Viceministra del Patrimonio Cultural y Natural
Su Despacho

Estimada Licenciada Palala:

De la manera más atenta me dirijo a usted con el propósito de presentarle mi informe de actividades mensuales conforme a lo estipulado en el **Contrato Administrativo por Servicios Técnicos Número 1080-2017 y Acuerdo Ministerial No. 34-2017**, correspondiente al mes de julio del presente año, y para el cobro de mis honorarios estoy presentando la factura número de serie "C" y correlativo No.000006.

Actividades Realizadas:

1. Inventario de los Artefactos Líticos de la colección de Tak'alik Ab'aj y diseño de la base de datos digital.

Se ingresaron veintinueve unidades de diferentes categorías de lítica a la base de datos correspondiente al **Proyecto Arqueológico Sitio Los Ángeles San Felipe Retalhuleu**. Este es un proyecto de cooperación, conservación y rescate arqueológico del Parque Arqueológico Nacional Tak'alik Ab'aj.

Las unidades ingresadas corresponden a recolección de superficie realizada por Víctor Barrios, vecino del lugar. Entre éstas se encuentran la siguientes categorías:

- Bases para machacar
- Machacadores



Foto 1: Base para machacar de forma ovoide (Flores 2017).



Foto 2: Base para machacar de forma ovalada (Flores 2017)

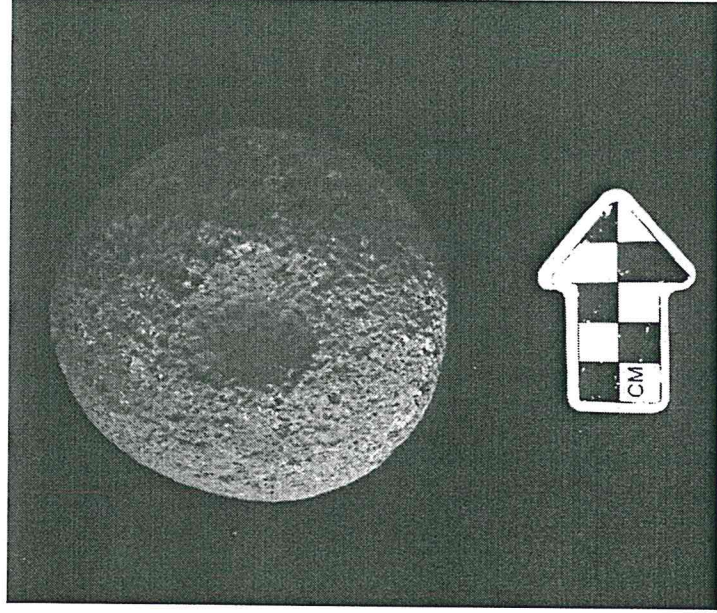

Foto 3: Descortezador reutilizado como base para machacar y percutor (Flores 2017).



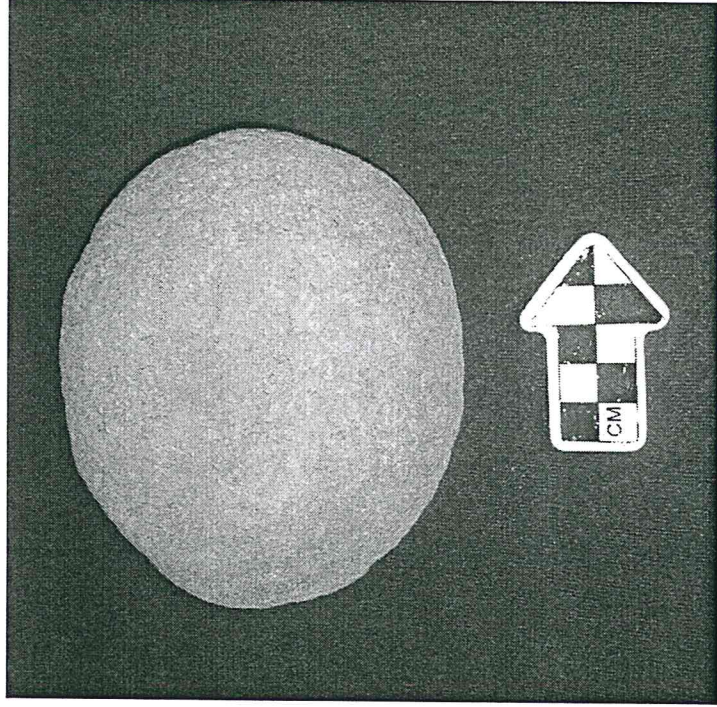

Foto 4: Superficie superior de descortezador utilizado como base para machacar (Flores 2017).

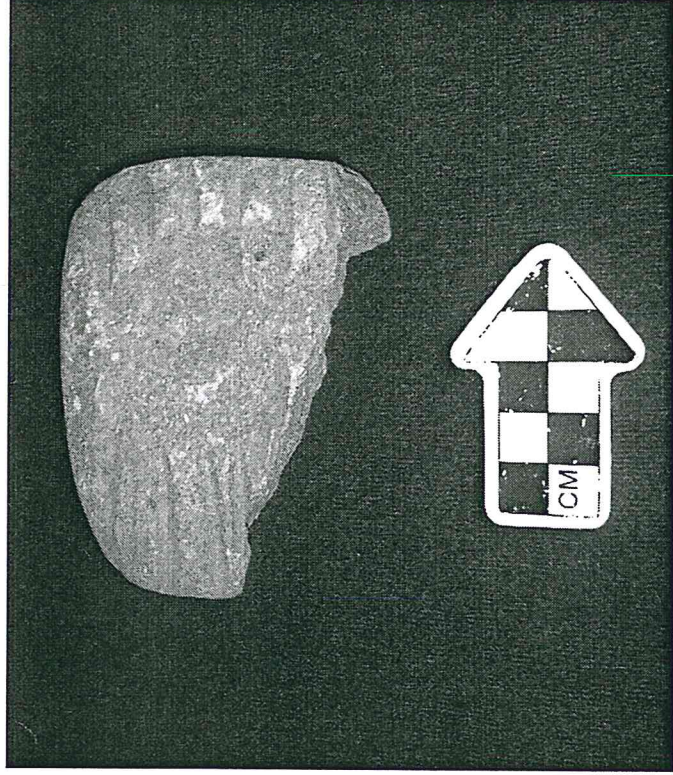
Resultados Obtenidos

Se analizó la cantidad de veintinueve unidades de lítica menor, pertenecientes a recolecciones de superficie en el Proyecto Arqueológico Los Ángeles y se han elaborado diez fichas de registro de ésta colección en el Laboratorio de Materiales Arqueológicos de Tak'alik Ab'aj.

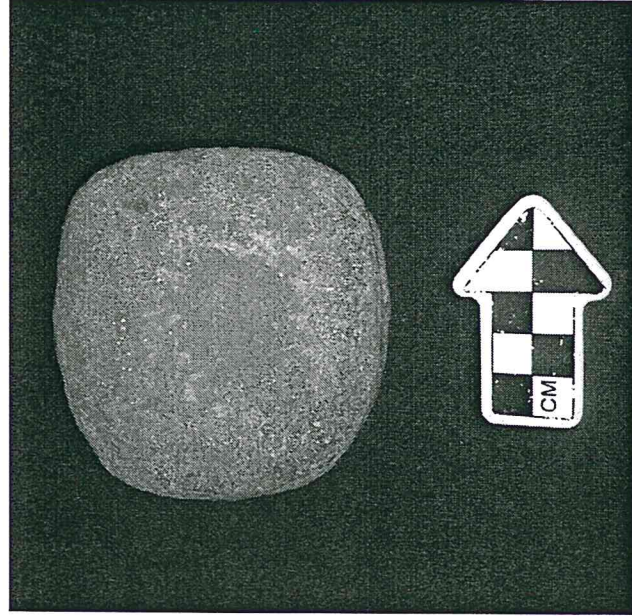
Se corrigieron treinta y cinco fichas de registro de escultura de Tak'alik Ab'aj.

Vo. Bo.

Miguel Orrego Corzo
JEFE ADMINISTRATIVO
PARQUE ARQUEOLÓGICO TAKALIK ABAJ

Víctor Flores